

PAROISSE SAINT COLOMBAN EN PAYS DE QUIMPERLÉ

✓ **Secrétariat** : sdquimperle@gmail.com (abonnement au bulletin)

✓ **Site Internet** : <http://paroissesquimperle.fr>

Maison paroissiale de Quimperlé ☎02 98 96 03 94

6 rue Langor - 29300 QUIMPERLE

Maison paroissiale de Bannalec ☎02 98 09 79 26

Maison paroissiale de Scaër ☎02 98 59 40 31

Maison paroissiale de Moëlan-sur-Mer ☎02 98 39 60 48

Maison paroissiale de Clohars Carnoët ☎02 98 71 56 76

Maison paroissiale de Riec-sur-Bélon : ☎02 98 06 91 15

Accueil paroissial de Pont-Aven : ☎02 98 06 00 11



Bulletin paroissial n°523 du 25 au 31 octobre 2020

L'Église de Quimper se souvient de St Goeznou, abbé

Réaction à l'assassinat du professeur de collège à Conflans-Sainte-Honorine le 16 octobre 2020

L'assassinat de M. Samuel PATY, professeur de collège à Conflans-Sainte-Honorine, nous bouleverse comme tous les citoyens attachés aux valeurs de liberté, d'égalité et de fraternité. Nous le portons dans notre prière, avec sa famille, ses collègues, ses élèves, et tous ceux que cet acte révoltant blesse au plus profond d'eux-mêmes.

Comme en écho à cette violence terroriste résonne en nous la question que pose le pape François dans sa récente encyclique sur la fraternité :

« La fraternité a quelque chose de positif à offrir à la liberté et à l'égalité. Que se passe-t-il sans une fraternité cultivée consciemment, sans une volonté politique de fraternité, traduite en éducation à la fraternité, au dialogue, à la découverte de la réciprocité et de l'enrichissement mutuel comme valeur ? Ce qui se passe, c'est que la liberté s'affaiblit (...) » (Fratelli Tutti §103)

Tous ensemble, croyants de toutes religions ou non-croyants, il est urgent de nous rassembler au service de cette éducation à la fraternité qui appartenait à la vocation de M. Paty. (...)

Mgr Eric AUMONIER Evêque de Versailles, **Mgr Bruno VALENTIN** Evêque auxiliaire de Versailles le 17 octobre 2020

L'ENSEIGNEMENT CATHOLIQUE SOLIDAIRE DE TOUTE LA COMMUNAUTE SCOLAIRE

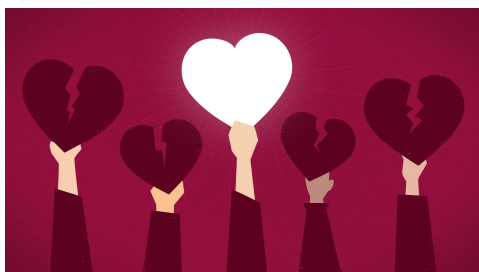

Le vendredi 16 octobre, un professeur d'histoire et de géographie a été sauvagement assassiné à proximité du collège du Bois d'Aulne où il enseignait. L'Enseignement catholique, par la voix de son Secrétaire général Monsieur Philippe DELORME et celle de Monseigneur Laurent ULRICH, Président de la Commission épiscopale pour l'Enseignement catholique, exprime sa solidarité

L'horreur de ce crime nous remplit d'émotions et de gravité.

Nos pensées vont à la famille de Samuel PATY, à ses proches, à ses collègues et à ses élèves. Nous leur exprimons notre compassion bouleversée.

Dans ces heures sombres, l'Enseignement catholique se sent profondément uni solidairement à toute la communauté scolaire, à tous ses acteurs, et d'abord aux enseignants.

Parce qu'elle est notre raison d'être, nous défendrons l'école et ceux qui la font, pour que l'ignorance soit partout combattue, sous ses deux formes : celle du défaut de culture et celle du défaut de relation à l'autre. L'ignorance construit la peur.

Nous tiendrons ensemble avec un « pacte éducatif » partagé avec tous dans un esprit d'alliance, d'amitié sociale, de dialogue, de fraternité.

Nous ne reculerons pas sur notre confiance dans la possibilité d'une fraternité entre les personnes, faite de dialogue entre les groupes sociaux, entre les religions et les cultures, entre les savoirs, entre la foi et la raison. Et en tant que catholiques, nous redisons ici aux musulmans de notre pays que nous serons toujours en dialogue avec eux, sans les confondre avec les fanatiques, les extrémistes et les terroristes.

Nous voulons assurer les membres des communautés éducatives de l'Enseignement catholique, que la mission qu'ils portent est essentielle, qu'elle n'est pas vaine, que ses fruits d'humanisation l'emporteront sur le mal... Vous avez notre admiration, notre amitié, notre respect et notre prière.

A tous les promoteurs et acteurs de l'Ecole, nous réaffirmons notre détermination ferme et persévérante de travailler à une fraternité éducative.

Monseigneur Laurent ULRICH, président du Conseil épiscopal pour l'Enseignement catholique
Philippe DELORME, Secrétaire général de l'Enseignement catholique

DANS LA PAROISSE

ADORATION DU SAINT SACREMENT	PRIÈRE DU CHAPELET
Le mercredi à 9H00 à l'église de Clohars	Le mardi à 18H00 à l'église de Clohars
Le mercredi de 17H30 à 18H00 à l'église de Pont-Aven	Le jeudi à 11h00 à l'église Ste Croix (<i>Chœur de moines</i>)
Vendredi 30 octobre : mois du Rosaire, messe à 9h00 à Notre Dame de Kerbertrand (grande chapelle) , puis adoration jusqu'à 8h le samedi 31 octobre à l'oratoire de la maison paroissiale 6 rue Langor.	Le jeudi 17h30 à N-Dame de l'Assomption Quimperlé
	Le jeudi à 18h00 à la chapelle de Trémorvézen (Névez)

Tous les lundis à 10H à la chapelle de Trémorvézen (Névez) et à la chapelle de Trémalo (Pont-Aven) : prière des mères ;

Tous les lundis : à 19h30 à l'oratoire de la Maison paroissiale de Quimperlé (6 rue Langor) : Groupe de prière du renouveau charismatique ;

Lundi 2 novembre à 14h30 chez Marie-Emilie LAVANANT : prière des mères

DANS LE DIOCÈSE



Samedi 7 novembre à 20h30 à la cathédrale St Corentin : NATASHA ST-PIER présente son dernier spectacle

« CROIRE », en partenariat avec la paroisse Quimper-St Corentin. L'artiste nous offrira de nouveaux poèmes de Ste Thérèse de Lisieux, un texte de Mère Térèse, un hommage à Marie et quelques textes inédits. Prix : 37€. Renseignements, Réservations et achats de billets possibles auprès de Malou CATELOY : cateloym@yahoo.fr

MESSES EN SEMAINE

Lundi 26 octobre <i>St Alor</i>	18h00	Grande chapelle de Kerbertrand
Mardi 27 octobre <i>Ste Emeline</i>	18h00	Grande chapelle de Kerbertrand
Mercredi 28 octobre <i>St Jude</i>	18h00	Grande chapelle de Kerbertrand
Jeudi 29 octobre <i>St Narcisse</i>	9h00	Riec-sur-Bélon
	18h00	Quimperlé N-Dame
Vendredi 30 octobre <i>Bse Bienvenue</i>	9h00	Grande chapelle de Kerbertrand
	9h00	Clohars
Samedi 31 octobre <i>St Quentin</i>	9h00	Grande chapelle de Kerbertrand

Prière pour les défunts le dimanche 1^{er} novembre :

- ◆ À Querrien à 14h30
- ◆ À St Thurien à 14h30
- ◆ À Bannalec à 14h30
- ◆ À Guilligomarc'h à 14h30
- ◆ À Rédéné à 14h30
- ◆ À Tréméven à 14h30
- ◆ À Arzano à 14h30
- ◆ À Moëlan à 15H00

Prière pour les défunts le lundi 2 novembre :

- ◆ À Nizon à 14h30

MESSES DES PROCHAINS DIMANCHES

Samedi 31 octobre <i>St Quentin</i>	Tréméven	18h00
	Clohars	
Dimanche 1^{er} novembre TOUSSAINT	Locunlé	9h30
	Scaër	
	Quimperlé N-Dame	11h00
	Pont-Aven	
Lundi 2 novembre Défunts	St David - Quimperlé	10h30
	Névez	
	Mellac	18h00
Samedi 7 novembre <i>Ste Carine</i>	Mellac	18h00
	Riec	
Dimanche 8 novembre <i>St Trémeur</i>	Arzano	9h30
	Baye	
	Quimperlé N-Dame	11h00
	Nizon	

Prochaines permanences de confession les

- **Vendredi 30 octobre** de 10h à 12h00 à l'église de Clohars ;
- **Samedi 31 octobre** de 10h30 à 12h00 à la sacristie de l'église Ste Croix

