

**ENSEMBLES PAROISSIAUX**  
**SAINTE CROIX-ELLE-LA MADELEINE, ISOLE ,**  
**CLOHARS-MOËLAN ET AVEN BELON**

**Presbytère de Quimperlé** ☎02 98 96 03 94

6 rue Langor - 29300 QUIMPERLE

**Presbytère de Bannalec** ☎02 98 39 55 08

**Maison Paroissiale de Scaër** ☎02 98 59 40 31

**Presbytère de Moëlan sur Mer** ☎02 98 39 60 48

**Maison paroissiale de Clohars Carnoët** ☎02 98 71 56 76

**Presbytère de Riec sur Belon** : ☎02 98 06 91 15

**Presbytère de Pont-Aven** : ☎02 98 06 00 11

✉ [paroissequimperle@neuf.fr](mailto:paroissequimperle@neuf.fr)

🌐 <http://paroissesquimperle.fr>



Bulletin n° 353 du 25 au 31 décembre 2016

## Heureux Noël à tous !

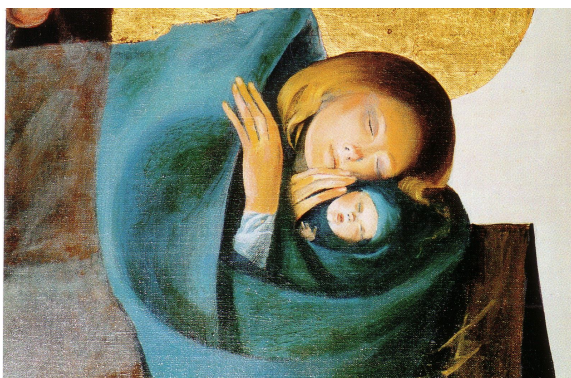

**NOËL, MESSAGE DE PAIX ET D'AMOUR** : La période de Noël n'est pas qu'un moment de recueillement joyeux, c'est aussi tout un cortège d'abondances profanes, un vaste éventail de nourritures terrestres qui fait un curieux écho à cette crise dont on parle chaque jour sous le soleil de l'austérité ; une austérité qui pourrait bien créer 25 millions de nouveaux pauvres en Europe dans les 10 ans à venir. Cela donnerait 145 millions de pauvres en Europe : un quart de la population !

Depuis 5 ans, la crise économique a évolué en crise humanitaire en Europe. Chômeurs ou travailleurs pauvres, familles monoparentales, retraités, jeunes, migrants, les fins de mois tombent dès les premiers

jours et la misère exclut de la société : on décroche...Et la violence s'installe.

Quelqu'un me confiait récemment sa difficulté à vivre la joie de Noël. Il est vrai que cette fête réveille des sentiments de solitude et de souffrance chez de nombreuses personnes, d'autant plus lorsqu'elles vivent dans l'isolement ou en situation d'exclusion. Aujourd'hui, il semble que vivre la joie de Noël ne soit pas si évident pour beaucoup de nos contemporains. C'est peut-être pour cette raison que de plus en plus de familles privilégient un « Noël solidaire » des plus pauvres, une fête sous le signe du commerce équitable, ou du respect de la Création. Les initiatives pour vivre Noël autrement viennent confirmer le besoin de donner du sens à cette fête.

Cela me fait me poser cette question au nom de Jésus Christ : qui se fera le prochain de son frère et sa sœur, de son voisin, de son collègue de travail, de celui ou celle qui partage le même banc d'école ou de faculté que moi ?

En ces fêtes de Noël, c'est évidemment aussi la joie qui habite nos cœurs ; joie de nous retrouver en famille, joie d'être ensemble, joie parce que dans un monde par ailleurs si dur et parfois si égoïste, la fête que nous célébrons semble rompre pour un temps le cercle de la solitude et du chacun pour soi. Mais notre joie à nous, fidèles du Seigneur, est bien de célébrer l'anniversaire de la naissance de Jésus dans la grotte de Bethléem. « *Oui, un enfant nous est né, un Fils nous a été donné* ». Le prophète Isaïe, plusieurs siècles avant notre ère, exulte parce que Dieu lui a révélé qu'Il allait envoyer un Sauveur à son peuple, le Messie Jésus Christ.

Alors demandons durant ces fêtes de Noël la grâce d'être renouvelés dans la foi. Mettons le Christ au centre de nos vies. Prenons conscience de notre dignité et décidons de vivre dans une fidélité plus grande aux promesses de notre baptême.

**Joyeux Noël !**

Père Guillaume

### DANS LE DOYENNÉ

- **Adoration du St Sacrement** : les **mercredis** de 7h30 à 8h30 et les **samedis** de 8H à 9h à l'église de Clohars.  
les **jeudis** à 18h30 (après la messe de 18h) oratoire du presbytère de Quimperlé.
- **Tous les mardis** de 9h00 à 10h00 à la maison paroissiale de Névez : temps convivial de prière et de chants (préparation de la messe du dimanche suivant).
- **Atelier de grégorien** : Répétition tous les mercredis de 20h30 à 22h00 à l'église Ste Croix
- **Vendredi 6 janvier** de 19h à 21h30 au presbytère de Quimperlé : rencontre des Confirmands

## DANS LE DIOCÈSE

### Dimanche 1er janvier 2017 : Journée de la Paix à

**Landévennec** : L'intitulé du message du Pape François pour la 50<sup>ème</sup> Journée mondiale de la Paix est : "**La non-violence : style d'une politique pour la paix**".

L'abbaye de Landévennec propose comme chaque année deux marches et deux célébrations pour cette journée. Au programme :

#### Le matin :

- 8 heures : marche de la Paix du matin,
- 10 heures 30 : Eucharistie présidée par le Père Alain GUELLEC, Vicaire général du diocèse.

#### L'après-midi :

- 15h00 Marche de la Paix - départ à 15 heures de l'église du bourg de Landévennec puis goûter convivial
- 17h30 Vêpres Œcuméniques - l'homélie sera donnée par le pasteur Michel BLOCK de l'Église protestante Unie de Brest.

**Le centre missionnaire de Saint-Jacques** (Guiclan) nous propose une exposition sur les crèches du monde. Elle est ouverte **tous les jours de 14h00 à 18h00 jusqu'au 8 janvier**.

**Dimanche 8 janvier** de 15h30 à 17h30 au centre missionnaire St Jacques (Guiclan) conférence de Mgr Georges PONTIER, Archevêque de Marseille « *De l'Eglise qui est et s'investit aujourd'hui en France* »

MESSES EN SEMAINE		
DATE	Heure	Lieu
<b>Lundi 26 décembre</b> <i>St Etienne</i>	18h00	ND de Kerbertrand
<b>Mardi 27 décembre</b> <i>St Jean, Apôtre</i>	18h00	Abbaye Blanche
	18h00	ND de Kerbertrand
<b>Mercredi 28 décembre</b> <i>Sts Innocents</i>	<b>Pas de messe à Pont-Aven</b>	
	18h00	Abbaye Blanche
<b>Judi 29 décembre</b> <i>St Thomas Becket</i>	9h00	Riec sur Belon
	18h00	Quimperlé (oratoire) + Adoration
<b>Vendredi 30 décembre</b> <i>Ste Famille de Jésus</i> <i>St Roger</i>	9h00	Quimperlé oratoire
	9h00	Clohars
	17h00	MAPA de Pont-Aven
<b>Samedi 31 décembre</b> <i>St Sylvestre</i>	9h30	ND de Kerbertrand

**Confessions tous les samedis  
de 10h30 à 12h00  
à la sacristie de l'église Ste Croix.**

**Pour recevoir le bulletin paroissial  
par mail écrivez à :  
sdquimperle@gmail.com**



**Les 7 et 8 janvier : à la solennité de l'Épiphanie**  
Quête pontificale pour l'évangélisation de l'Afrique et l'aide aux Eglises d'Afrique

MESSES DU MOIS DE JANVIER DANS LE DOYENNÉ		
Jours	Lieux	Horaires
<b>Samedi 31 décembre</b> <i>St Sylvestre</i>	Abbaye Blanche	17h00
	Riec	18h00
<b>Dimanche 1<sup>er</sup> janvier</b> <i>Marie Mère de Dieu</i>	Mellac	9h30
	Querrien*	<b>10h30</b>
	Quimperlé N.Dame	11h00
	Nizon	
Bannalec		
<b>Samedi 7 janvier</b> <i>Raymond de Penyafort</i>	Abbaye Blanche	17h00
	Moëlan	18h00
<b>Dimanche 8 janvier</b> <b>EPIPHANIE</b>	Le Trévoux	9h30
	Locunolé	
	Qpl Notre Dame	11h00
	Rédéné	
	Névez	
	Scaër	
<b>Samedi 14 janvier</b> <i>Ste Nina</i>	Abbaye Blanche	17h00
	Clohars	18h00
<b>Dimanche 15 janvier</b> <i>St Rémi</i>	Baye	9h30
	Trémeven	11h00
	Qpl Notre Dame	
	Guilligomarc'h	
	Nizon	
St Thurien		
<b>Samedi 21 janvier</b> <i>Ste Agnès</i>	Abbaye Blanche	17h00
	Riec	18h00
<b>Dimanche 22 janvier</b> <i>St Vincent, Diacre et martyr</i>	Mellac	9h30
	Qpl Notre Dame	11h00
	Rédéné G 6	
	Névez	
	Bannalec	
<b>Samedi 28 janvier</b> <i>St Thomas d'Aquin</i> <i>Bx Julien Maunoir</i>	Abbaye Blanche	17h00
	Moëlan	18h00
<b>Dimanche 29 janvier</b> <i>St Gildas, Abbé</i>	Le Trévoux	9h30
	Qpl Notre Dame	11h00
	Tréméven G6	
	Nizon	
	Scaër	

**\*Attention : changement d'horaire pour la messe à Querrien le 1<sup>er</sup> janvier (10h30 au lieu de 9h30)**

